



運営会社

社 名 株式会社エンピュア

所 在 地 〒170-0013
東京都豊島区東池袋 1 丁目 32-1
第 2 アムスビル 3F

代 表 者 前田雄飛

事業内容 福祉事業
フランチャイズ事業

T E L 03-5927-1266

設 立 日 2021 年 2 月 8 日

にじげんフランチャイズに関するお問い合わせ

T E L: 03-5927-1266

(受付時間: 土日祝を除く平日 9 時 ~ 18 時)

e-mail: nijigen-fc@empure.co.jp

担当: 株式会社エンピュア FC 事業部



フランチャイズ
加盟のご案内

株式会社エンピュア

Have hope & make dreams come true!



希望を持ち、夢を叶える

希望があれば目標を持てる、

目標があれば行動出来る、

行動が出来れば夢が叶う。

株式会社エンピュアは

皆様が希望を持てる場所・サービスを創出し続け、

「日本を笑顔にする」という夢の実現を目指します。

ご挨拶

日頃より株式会社エンピュアの活動にご支援、ご愛顧を賜りありがとうございます。

当社は「**新たな価値の創造と普及により日本の生産性を向上させる**」を企業理念として活動しております。

多様性が認められる社会の推進と共に日本の生産性を向上させ、日本を笑顔にいたします。

2022年4月
代表取締役社長 前田 雄飛

沿革

2021

- 2021.02 株式会社エンピュア 設立
- 2021.05 にじげんふぁくとりー皆賀 OPEN
- 2021.06 にじげん加古川（直営）OPEN
- 2021.10 本社機能を東京都豊島区へ移転
- 2021.10 にじげんおおさか OPEN(0次募集FC加盟店)
- 2021.11 にじげん福岡 OPEN(0次募集FC加盟店)

2022

- 2022.09 FC加盟 1次募集開始

2023

- 2023.09 にじげん 全国累計 10 拠点突破

2024

- 2024.01 にじげん池袋（直営）OPEN
- 2024.03 にじげん 全国累計 20 拠点突破
- 2024.03 推し活ショップ NIJIGEN MARCHE OPEN
- 2024.08 にじげん千葉（直営）OPEN

今後も続々OPEN予定!!



SDGs への賛同

株式会社エンピュアは、地球規模の課題解決に向けて国連が掲げた国際目標、SDGs（Sustainable Development Goals：持続可能な開発目標）に賛同しています。

持続可能な社会づくりを担う将来世代の育成をはじめ、「人づくり」に携わる企業として、事業活動を通じ目標達成に寄与したいと考えています。

昨今では、時間軸を超えて今の経済活動、地球の未来や人類の未来にとっても適切であるかが経営に問われています。
当社は「売り手よし、買い手よし、作り手よし、世間よし、地球よし、未来よし。」の「六方良し」を指針として SDGs に取り組みます。



SUSTAINABLE DEVELOPMENT GOALS

就労継続支援 B 型とは？

01 就労継続支援 B 型事業所とは？

就労継続支援 B 型事業所

訓練・リハビリがメイン

生活リズムの改善、
就労マナーの習得など

“障がい”があることを理由に、今すぐ一般企業で働くことが難しい方へ、お仕事の場所を提供するサービスです。ご利用者様はお仕事の経験を通して生活リズムの改善や就労マナーの習得などを目指します。お仕事の内容は事業所によって様々です。A 型は“雇用契約あり”で B 型は“雇用契約なし”という違いがあります。

02 利用条件

- ✓ 就職の経験はあるが、現在は理由があって難しい
 - ✓ 就労移行支援制度を利用したが、就職が成功しなかった
 - ✓ 特別支援学校などを卒業して、就職活動を行ったが企業からの雇用に結びつかなかった
- …など

03 にじげんご利用の主なきっかけ



ネットで見かけて、ここなら何か自分にもスキルが身に付くのではないかと思った

いつもお世話になっている相談員さんがおススメしてくれた



イラスト、漫画の描き方を学びたい！

漫画やアニメなど共通の趣味を持つ仲間と繋がれると思った



障害福祉サービスのニーズ

01 障がい者人口の増加

国内の障がい者人口は 2006 年から 2021 年の間で約 300 万人増加しました。現在では日本人口の 7.6% にあたる約 950 万人の方が障がいを抱えています。
(内閣府「障害者白書」より)

日本人口の
障がい者の割合

7.6%

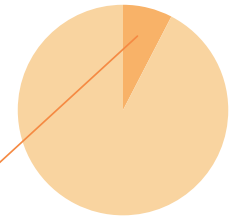

2006 年の国内障がい者数

約 650 万人



300
万人増!!



2021 年の国内障がい者数

約 950 万人



02 障害福祉サービス費の国家予算の推移

障害者人口の増加に合わせて、障害福祉サービスは質の向上や時代に合わせたサービスの変革が求められています。

そういった背景から障害福祉サービス関係予算額は直近 15 年間で 3 倍以上にも増加しているのです。

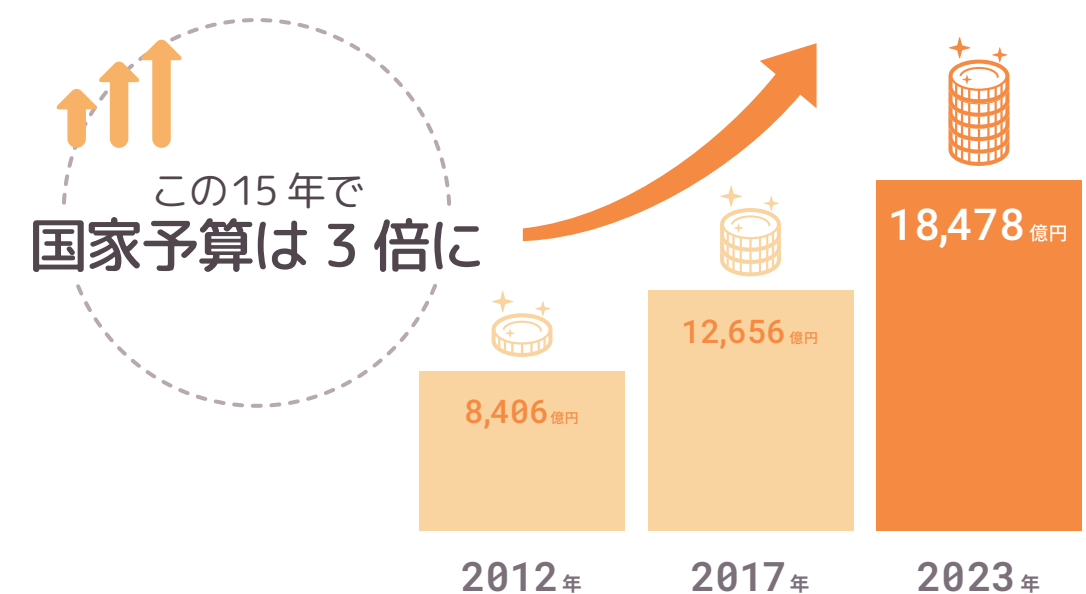

(※厚生労働省「令和4年度 障害保険福祉部予算案の概要」「障害保健福祉に関する令和4年度予算案の概要」より作成)

にじげんについて

01 就労継続支援 B 型事業所「にじげん」とは？

「にじげん」は日本初の芸能人・プロクリエイターと提携した学習型就労支援施設です。“好きを仕事に”をコンセプトに、ご利用者様の特性に合わせて主にクリエイティブ（イラスト・漫画・動画編集・デザインなど）に関連するお仕事と学習の機会をご利用者様に提供しています。



02 お仕事 + 学習の 2 つの時間

にじげんは従来の単純作業やルーティンワークのお仕事がメインの就労支援施設とは異なり、学習型の就労支援施設です。そのため、お仕事の機会を提供するだけでなく、学習の機会もご利用者様に提供しています。この学習の時間は、障がいを持つ方が働くうえで必要なスキルや知識を習得するためにとても大切です。

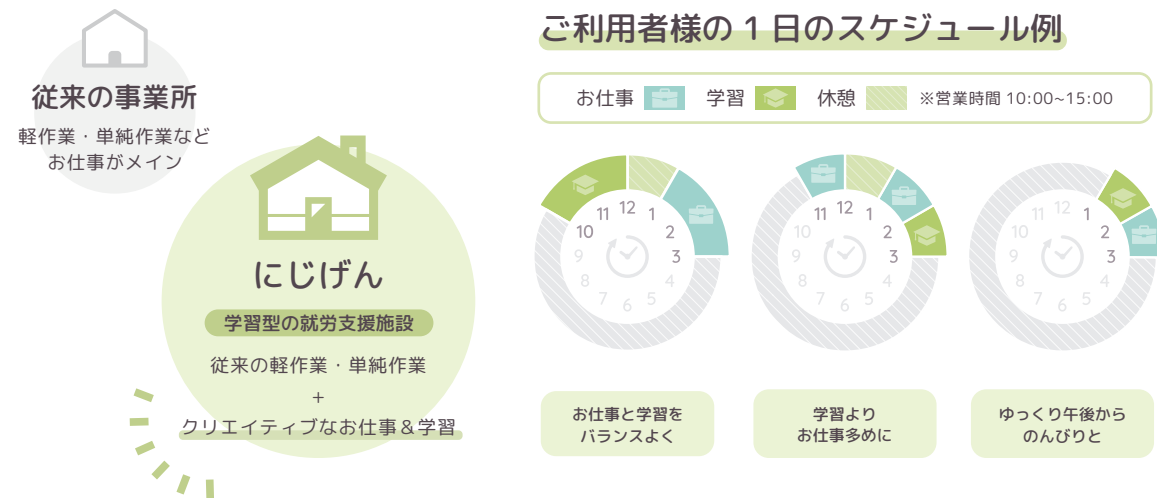

「虹」の架け橋
未来に輝く虹を
かけたいという思い
（出口支援）

「虹」の居場所
虹のような多彩な個性が
集まる場所

「二次」元
二次元コンテンツを
取り扱う

にじげんの由来

多彩な個性が集まる虹色の居場所、虹のように輝く道標をご利用者様の未来にかけたいという思い、クリエイティブとして二次元コンテンツを扱うという 3 つの意味からきています。

お仕事（生産活動）について

就労継続支援 B 型事業は「障がいのある方や一般企業で働くことが難しい方へ、お仕事の場所を提供するサービス」です。そのため、ご利用者様に行っていただくお仕事（生産活動）が必要になります。

この生産活動は、障がいを持った方々が生きがいを感じ、社会参加を実現する上で非常に重要な役割を担っています。

01 既存事業のお仕事を提供 ※既に事業をされてる場合

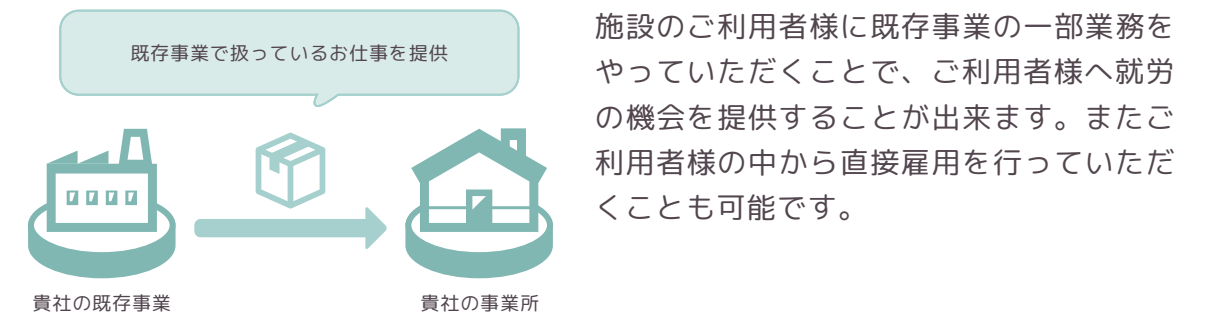

02 外部の企業からお仕事を受注し、提供

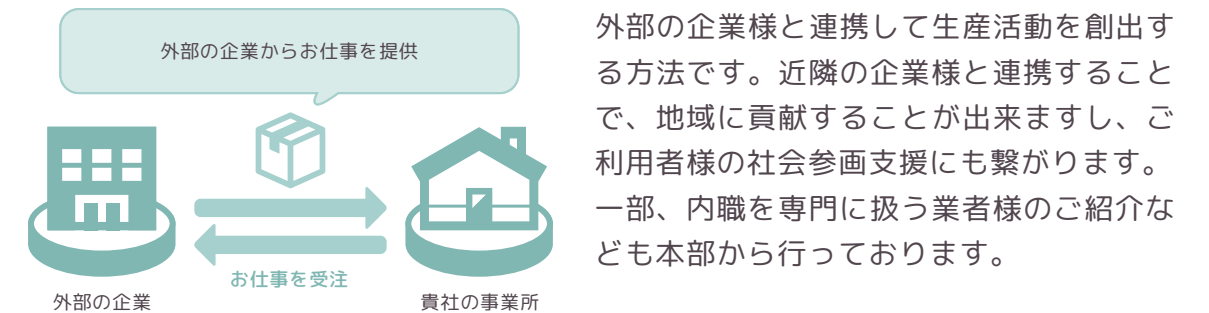

03 FC 本部よりお仕事を提供

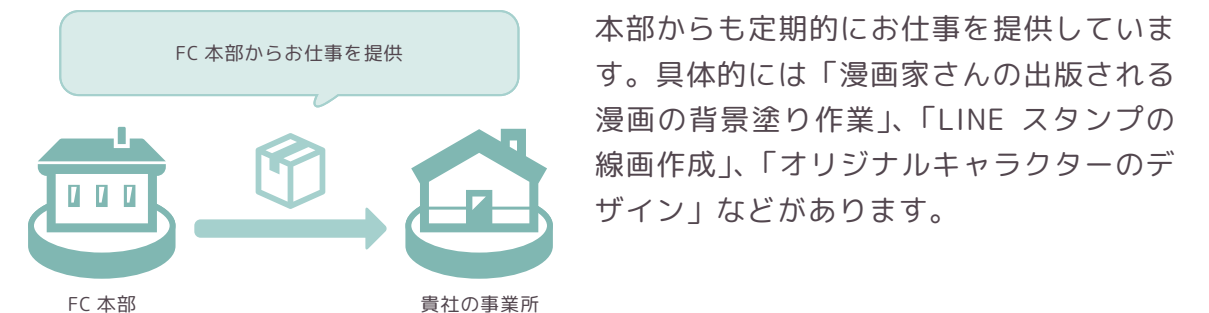

豊富な学習コース

イラスト・漫画・動画編集を始め数多くの学習コースを用意しています。他の施設には無い専門性のある内容を基礎から学べる環境を整備しているため、にじげんでスキルを身に付けていただいた後は一般就労だけでなくフリーランスとしてご活躍いただくことも可能となっております。



イラスト制作

手書き（アナログ）も液タブや板タブを使うデジタルもOK。楽しくイラスト制作をお仕事に繋げましょう！

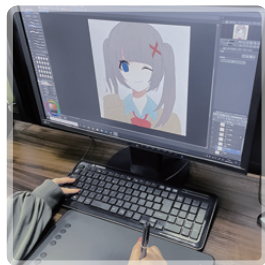

キャラクターデザイン

服装、性格、髪型…自分の想像を膨らませて、オリジナルのキャラクターをデザインしてみましょう！



動画編集

テロップ作成やカットが出来ればYouTuberになれる！？未経験でもすぐに覚えられます！

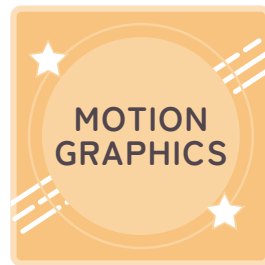

アニメーション制作

アニメーション制作にチャレンジしたい方。アフターエフェクトを使用してモーショングラフィックスの世界を学びましょう！



モデリング

立体的なキャラクター制作やキャラクターを動かすことにチャレンジ！Live2Dやblender等のツールが使用可能！



執筆

ストーリーを考えたりするのが好きな方。漫画家や小説家デビューを目指してみませんか？



e-sports

好きなゲームタイトルをプレイ可能！プレイヤーとしての道だけでなく実況者としての道にチャレンジも可能です！

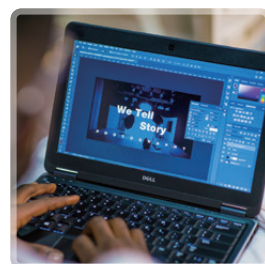

デザイン

チラシの制作等を通じてグラフィックデザインを学習！デザイナーとして活躍してみませんか。



WEBメディア運営

外部の企業様からWEBメディアの運営を任されています！記事の執筆やロゴの制作、SEO対策、マーケティングなどをやってみませんか？

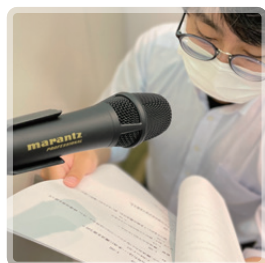

声の吹き込み

声を出すことに慣れることで、コミュニケーション能力の向上にも！Vtuberのキャラクターの声を吹き込むなんてことにもチャレンジ可能！



撮影

撮影が好きな方！カメラマンや動画撮影者を目指してみませんか？



データ入力

データ入力やOfficeを使ったお仕事あり！パソコンを触ったことのない方でもスタッフが基礎から指導いたします。

にじげんの応援講師一覧

にじげんでは、定期的に有名なプロの漫画家・イラストレーターによるオンラインのトークイベントや講義を開催しております。FC加盟店様は完全無料で施設の皆様と共にご参加いただけます。添削や質疑応答の時間を設けることで、リアルに近いイベント形式を実現しており、ご利用者様にご好評をいただいております。



寺田 先生

イラストレーター

プロフィール

アパレルやグッズ、3Dデザインキャラクターデザインで活躍中。代表作「チューリングラブ feat.Sou / ナナヲアカリ」「【Ado】阿修羅ちゃん」



浜田ブリトニー 先生

タレント・マンガ家

プロフィール

元ホームレスギャルマンガ家。ビッグコミックスピリッツのギャル！でデビュー。現在マンガ講師やマンガ家が集まるパワースポット「オカオカハウス」を運営、WEBサイト「ガジェス」、「マナルル」で連載中。



藤沢とおる 先生

マンガ家・原作者

プロフィール

代表作は「湘南純愛組!」「GTO」など。『GTO』は、テレビアニメ化またドラマ化もされ、大ヒット作品となった。同作で講談社漫画賞少年部門を受賞。現在はヤングマガジンで、『パラダイス・ロスト』を連載中。



松本梨香 先生

声優・俳優

プロフィール

ポケモン（サトシ役）・キャプテン翼（日向次郎）（少年時代）・名探偵コナン（碓氷律子、九条玲子、片岡純）等幅広い世代の人が見たであろう有名なアニメ作品のキャラクターボイスを担当。代々木アニメーション学院・声優タレント科の特別講師も務めており、後進育成にも尽力している。



ゾウノセ 先生

イラストレーター

プロフィール

ゲーム会社でのアートデザイン業務を経て、現在フリーランスイラストレーター。「Shadowverse」「ポケモンカードゲーム」「マジック：ザ・ギャザリング」をはじめ、ソシャゲやカードゲーム、ラノベイラスト等で幅広く活動中。イラストの技法書執筆や専門学校の講師など、後進育成にも携わる。



山田貴敏 先生

マンガ家

プロフィール

「Dr.コトー診療所」で単行本売り上げ部数1,200万部を記録。テレビドラマ化もされ、ドラマも大人気となった。小学館漫画賞一般部門を受賞。無類の動物好き漫画家として知られる。



倉田よしみ 先生

マンガ家

プロフィール

小学館の「ビッグコミックオリジナル増刊号」で代表作となる「味いちもんめ」の連載を開始。同作で小学校漫画賞青年向け一般部門受賞。現在も連載中で執筆37年。漫画家生活は43年。



のむらしんぼ 先生

マンガ家

プロフィール

代表作は『とどろけ！一番』『つるピカヘグル』など。『つるピカヘグル』で小学館漫画賞児童部門を受賞。テレビアニメ化もされ、累計500万部のヒット作となった。以降も『コロコロコミック』の系列誌を中心として作品を発表している。キャリアは44年。



上野祥悟 先生

マンガ家・原作者

プロフィール

ジャンプSQでの手塚賞受賞作のデビューを皮切りに、数本読み切り掲載の後、同誌にて「長谷部さんのいる野球部」で連載デビュー。その後ジャンプ+にて「シンマイ新田イズム」の原作を担当。現在は新たな連載作を構想中。



平松伸二 先生

マンガ家

プロフィール

高校1年の時に野球漫画「勝負」で少年ジャンプにてデビュー。それ以来面白いやつをやっつける漫画を描き続けて51年目。代表作は『ドールマン刑事』『ブラックエンジェルス』『どす恋ジゴロ』。

かなつ久美 先生 / 倉田よしみ 先生 / 下條よしあき 先生 / 栗原正尚 先生 / ピョコタン 先生 / 辛酸なめ子 先生 / えびはら武司 先生 / 森下裕美 先生 etc…

プロによる提供サービス

01 イラスト添削サービス



にじげんではご利用者のイラストスキル向上のために現役で活躍中のプロのイラストレーターが無料で添削を行うサービスを実施しています！ただなんとなく描くのではなく、課題をしっかりと把握していただくことで、より着実にスキルアップすることが可能です。



※上記の添削画像はイメージです。



📖 イラストレーター

ゾウノセ 先生

プロフィール

ゲーム会社でのアートデザイン業務を経て、現在フリーランスイラストレーター。「Shadowverse」「ポケモンカードゲーム」「マジック：ザ・ギャザリング」をはじめ、ソシャゲやカードゲーム、ラノベイラスト等で幅広く活動中。イラストの技法書執筆や専門学校の講師など、後進育成にも携わる。

「お絵描きとお酒が大好き。キャラもモンスターも背景も描きます。イラスト技法書も多数手がけています。サークル「薬味さらい」で東方をメインに同人活動中。」

その他の学習教材について

01 提携クリエイターによる動画教材

にじげんの提携プロクリエイターによる解説つき動画教材は、未経験者から上級者まで幅広いレベルに対応したサービスです。動画を見るだけでなく、解説付きで分かりやすく学ぶことができます。最新の技術やトレンド、スキルを学ぶことが可能です。



寺田でら先生
×
にじげん
10月28日(金)
13:30~
YouTube Live



浜田プリトニー
×
にじげん
11月16日(水)
13:30~
YouTube Live



上野祥吾
×
にじげん
4月13日(水)
13:30~
YouTube Live



松本梨香
×
にじげん
6月16日(木)
13:30~
YouTube Live

02 その他の教材について



フランチャイズの皆様には多数の動画教材をご提供しております。定期的にアップデートを行い、最新の情報をいち早く取り入れることができます。また、本部が厳選した教材は、高い品質と信頼性があります。一つの学習コンテンツにとどまらず、様々な角度から学びを深めることができます。

開業までのスケジュール

01 開業までのスケジュール

就労継続支援B型事業所を開所するには国からの指定を受ける必要があります。障害を持っている方を支援するにふさわしいかどうか、支援できる体制が整っているかなどを確認された上で、指定を受けるという流れになっているのです。

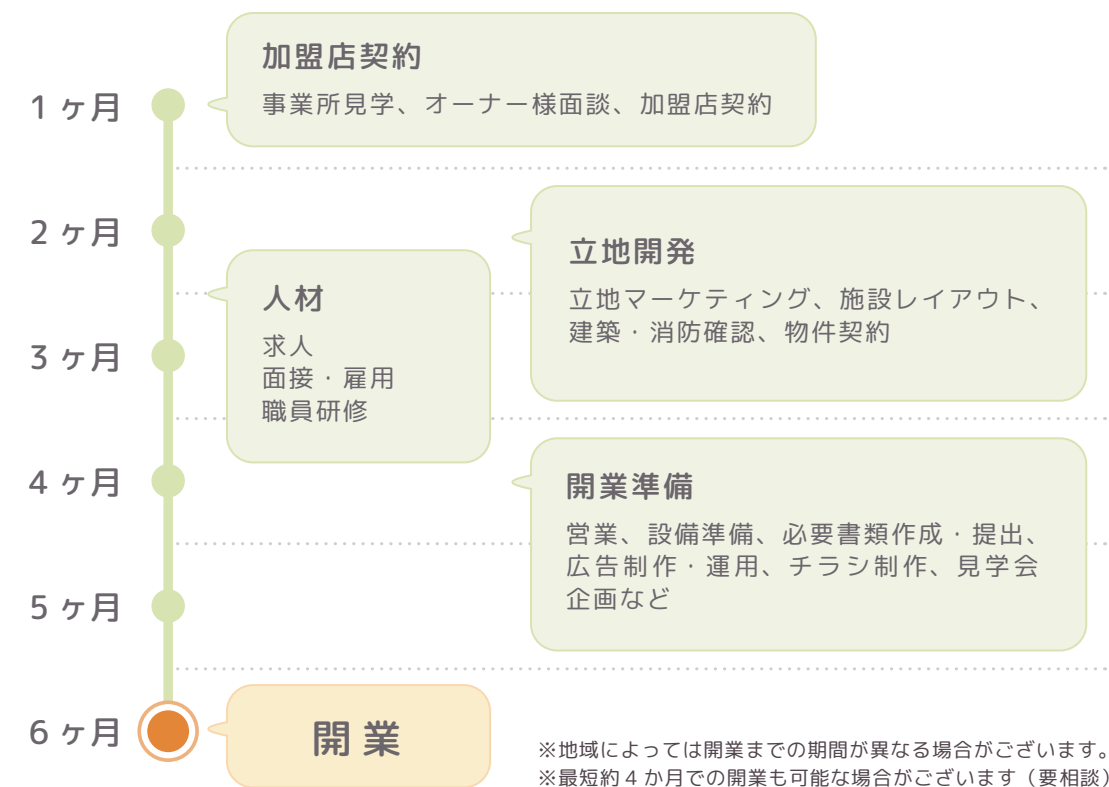

02 開業時のサポート

加盟店契約完了後、開業に向けた様々な動きが同時に進行していきます。本部では具体的に以下の内容をサポートさせていただきます。

- 専用ツールを活用しての立地調査・ご提案
- 施設レイアウトのご提案
- 物件の建築基準法・消防法上の問題点等確認サポート
- 開所までの間、ご利用希望者様のお問い合わせ対応・見学誘導を代行
- スタッフ募集求人の制作・掲載
- スタッフの方への研修
- 必要書類の制作サポート
- チラシ制作
- 見学会のフローOJT

初期投資

項目	費用・詳細
加盟金	220 万円
データ提供	55 万円
SV支援	55 万円
物件初期費用	240 万円
内装工事	150 万円
備品代	220 万円
広告費	180 万円
合計	1,120 万円

※表記の金額は税込です。

01 金額について

初期投資の金額につきましては、開業エリア・物件によって大きく変動いたします。初期のランニングコストを考慮して、事業資金としては1500万円程度のご準備を推奨しております。



※機材・備品は加盟店様独自の学習コースなどをご用意される際は別途、機材・備品のご購入をお願いいたします。
※初期広告費は目安です。初期広告費に関しては、開業前の現地での地回り営業の実施有無によって金額が変動いたします。
※物件初期費用は地域によって大きく変動いたします。

ロイヤリティサービスについて

01 ロイヤリティ 月間売上の5%

にじげんグループでは、定員に対して利用人数が50%を超えるまで、ロイヤリティを完全無料としており、この期間は本部も特に力を入れてサポートさせていただきます。特に本部の独自ノウハウを活かした広告運用では、かなり多くの方からご見学の予約をいただくことができます。加盟店の皆様は丁寧な見学対応・施設運営に専念し登録者数を伸ばしてください。

「定員に対しての利用人数」が50% 超えるまで

ロイヤリティ無料

50%

定員



ロイヤリティ無料！

「定員に対しての利用人数」が50% 達成後も……

ロイヤリティ5% (+ 税)

50%

月間売上



5% (+ 税)

収益シミュレーション

報酬計算式

679 単位
×
月間営業日

報酬単位内訳

- 基本報酬 673 単位
- 福祉専門職員配置等加算 6 単位

※人員配置 6:1・東京 23 区の場合
※平均工賃月額が 1 万円以上 1 万 5 千円未満の場合



稼働率	50%	70%	90%	100%
月間延べ人数 (20 名 21 日稼働)	210	294	378	420
売上 (訓練等給付費)	1,588,453	2,223,834	2,859,215	3,176,905
人件費	1,200,000	1,200,000	1,200,000	1,200,000
家賃	500,000	500,000	500,000	500,000
水道光熱費	40,000	40,000	40,000	40,000
通信費	10,000	10,000	10,000	10,000
諸経費 (事務費等)	80,000	80,000	80,000	80,000
広告費	27,280	27,280	27,280	27,280
ロイヤリティ	0	111,191	142,960	158,845
営業利益	-268,827	255,363	858,975	1,160,780

※表記の金額は税込です。

原則定員超えは禁止



稼働率の上限について ～100%なのはなぜ？～

「障害者の日常生活及び社会生活を総合的に支援するための法律に基づく指定障害者支援施設等の人員、設備及び運営に関する基準」の第 43 条によると、指定障害者支援施設は、定員や居室数を超過してサービス提供をしてはいけないことになっています。(定期的な利用ができない障害者に対して支援を継続する必要がある場合や、当該施設以外での受け入れが不可能な場合、災害や虐待など「やむを得ない事情」がある場合は例外が認められています。)

開所前のサポート

01 各種ご相談の受付

新規事業立ち上げ時の多種多様なご相談に対応しております。

- 新会社の設立
- 銀行への融資相談のための資料のご提供
- 開業候補地のマーケティング ...etc



02 指定申請（行政への開業認可の申請）のサポート



- 各種マニュアルのご提供
- 物件選定のご相談
- 人材募集媒体のご紹介、選定のご相談
- 各種書類の添削
- 必要機材の選定 ...etc

03 ご利用者様の受け入れのための準備支援

- 見学実施のための伝達研修（弊社 SV が現地へ訪問します）
- 各種様式フォーマットのご提供
- 初期対応の代行

開所までのご利用希望者様の対応を本部にて代行しております。

- 電話でのお問い合わせ対応・見学誘導
- メール等でのお問い合わせ対応・見学誘導
- 対応履歴の管理・分析 ...etc



- 従業員の新人研修のための OJT ...etc

集客のサポート

01 集客媒体の整備



OPEN3～4ヵ月前より、広告運用の LP を本部にて準備しています。広告媒体への掲載代行やライティング業務もサポート可能です。LITALICO 就労支援施設紹介の「LITALICO 仕事ナビ」のご活用もサポートし、掲載順位を上位にするため、グループ独自の SEO 対策も行います。

02 事業所の周知

本部の福祉施設の広告運用で実績を持つ専門スタッフが、Google・Yahoo などのリスティング広告を制作・運用いたします。公式 X・Instagram も本部で運用しており、加盟店様に運用ノウハウが無くとも安心な仕様となっております。施設での取り組みを日々投稿することで、利用を検討されている方やご家族にイメージを持っていただけます。



にじげん公式 Instagram



にじげん公式 X

03 営業（営業先選定の提案やパンフレット作成）



本部ではネット集客のみではなく地回り営業のサポートも行っております。具体的には営業先の選定や DM の郵送代行、パンフレットなどの資料作成を行っています。福祉業務の経験が豊富であっても営業経験がないスタッフも多いため、営業時のアピールポイントなど個々の事業所に応じてご相談に乗ります。

地域によってはネット集客よりも地回りによる営業の方が効果が高い場合があるほか、ネット集客に比べてコストが低いのでネット集客と並行して行うことをお勧めしております。

開所後のサポート

01 運営におけるご相談の対応

福祉サービスの運営上生じるご相談に対応しております。本部には精神保健福祉士の資格を所持している専門のアドバイザーも在籍しているので、支援方針の構築に悩む場合やご利用者様とのトラブル時の対応など、現場スタッフのお困りごとへの相談対応も行っております。



- 集客のご相談
- 運用ルールに関するご相談
- ご利用者様の対応に関するご相談 ...etc

02 運営（法令遵守、法改正の対応）

就労継続支援 B 型事業所は法令で規定されている福祉サービスです。同じ就労継続支援 B 型でも多種多様な事業所が存在している中、法令で規定されている基準をクリアできるようアドバイスを行います。また、年度ごとに生じる法改正への対応も必須となります。その場合、必要な書類の作成サポートや、発生する実務の変更点の周知、各種対応、コンプライアンス研修の実施などを行います。



福祉サービス

就労継続支援 B 型事業所

みんなが共に暮らせる社会を目指し、
障がいを持つ人たちの
日常生活や社会生活を総合的に支援する

法令で規定されたサービスのため 法改正への対応は必須

本部主導で細かくサポート！

- 必要書類の作成サポート
- 発生する実務の変更点の周知
- 各種対応
- コンプライアンス研修の実施

...etc

FC 加盟企業様向け合同ミーティングの定期開催

01 サービス管理責任者ミーティング（2 カ月に 1 回）

FC 加盟の各事業所のサービス管理責任者様のみが参加するミーティングを定期的に行っています。福祉の専門職員としては事業所内に 1 人の配置となることが多いので、日頃の悩みや不安を解消にする機会としてお役立ていただいています。また本部 SV より福祉業界の最新情報や取得が見込まれる加算のご案内も行っています。横の繋がりを構築することで他の事業所の取り組みを自事業所に取り込むことができ、グループ全体の質の向上に繋がっています。

- ご利用者様の支援に関するご相談
- 集客や実践した支援などの取り組みの共有
- グループ全体のイベントの企画 ...etc



02 全体ミーティング（4 カ月に 1 回）



FC 加盟企業オーナー様と各サービス管理責任者様が参加するミーティングです。各事業所の状況の報告や FC 本部からの新しいサービスのお知らせ等を行っています。また、オーナー様同士で顔の見える関係を構築することで新しいビジネスが展開されるきっかけにいただければと考えております。

困ったときは

日々のご相談やお困りごとについては専用ヘルプデスクをご用意しておりますので、いつでもお電話にてご相談いただけます。また、グループチャットも用意しており、いつでも本部や他施設のオーナー様とコミュニケーションを取っていただけますので安心です。

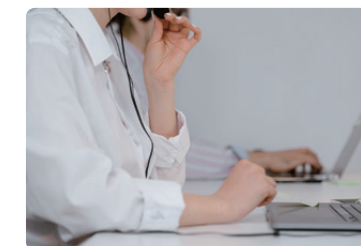

ご利用者の声

01 「好き」を伸ばし、活かすことが出来た

昔からアニメが好きでしたが、絵心があるわけではなく、いつも SNS などでもイラストレーターさんの描いたイラストを見ているだけでした。そんな中にじげんを知り、「こんな自分でも一から学ぶことができるのか」と興味が湧きました。そんな不安から始めたものが趣味に変わり、事業所のスタッフさんや同じ利用者の方から自分のイラストを褒められたりして毎日が楽しいです。自分でも上達が実感でき、SNS 上での“いいね”の数も増えました。先日スキルマーケットで初めて作品が売れ、頑張ってきて良かったと思いました。

(30代男性/週5日・1日4時間利用)

02 とても居心地の良い、自分にとって「第二の家」のよう

私は数年間引きこもっていて、話すのは家族のみでした。外に出るのも億劫で怠惰な毎日を過ごしていましたが、家族の勧めで事業所へ見学に行くことになりました。漫画や動画鑑賞は好きですが、正直最初はそこまでやる気がなかったにも関わらず、今では外に出るのが楽しみになっています。

アニメの絵やフィギュアがたくさんあって楽しいし、自分と同じような悩みや不安を抱えた人たちと好きなものについて語れるアットホームな空間が居心地いいです。ボードゲーム交流会やゲームのトーナメント戦では、あまり話したことがなかったような人とも関わりが生まれ、家族以外と話す自信ができました。

(20代男性/週5日・1日3時間利用)

03 もっと早く出会いたかった事業所

いろいろな作業所を続かず転々としてきた私ですが、ここは続けていける自信があります。スタッフさんから作業について丁寧な説明があるので安心して作業でき、仕事内容もひとりひとりの障がいに配慮してくれるので助かっています。

作業の空き時間を使って日々自分の夢に向かって学習をしています。にじげんはずっと諦めていたことに挑戦できる機会をくれました。

“好きなこと”が“できる”ところって、実はなかなかないと思います。

いつか自分の夢に届くようににじげんでもっと頑張りたいです。

(40代女性/週5日・1日4時間利用)

事業所のご紹介

01 にじげん札幌東の例 (FC 加盟店 | 株式会社アマタイプ様)



相談しやすい雰囲気の中、恋愛や家族問題など、生活全般にわたるサポートを行い、利用者と一緒に考え、支え合っています。また、地域企業との協力により軽作業やデザイン業務、飲食店の一部業務などを行い、多彩な就労機会を提供しています。

02 にじげん福岡の例 (FC 加盟店 | 楽福株式会社様)

レンタルスペース・貸し会議室の運営やUV プリンター × レーザー加工機によるアクリル製品の制作など多岐に渡るお仕事を確保され、ご利用者の生産活動の幅がとても広いです。在宅ワークにも力を入れられており、通所の難しいご利用者様には遠隔でのサポートも実施しております。



03 にじげん加古川の例 (直営店 | 株式会社エンピュア)



にじげん加古川は PC を使ったデータ入力やブログの投稿・管理作業の他に、ゴムのバリ取り等の内職作業もご用意しています。作業の内容が多岐に渡る為、皆さん集中し楽しんで取り組んでいらっしゃいます。学習ではイラスト・デザイン・動画編集・ボイストレーニング等々に取り組んで頂き、利用者さんは日々「出来た!」という

成功体験を積んでいらっしゃいます。成功体験を積む事で自信に繋がり、利用開始時よりも笑顔が増える方が多くいらっしゃる事が、にじげん加古川の最大の魅力です!

にじげんグループFC加盟を検討中の皆様へ

にじげんグループではご加盟希望の企業様を随時募集中しております。

FC 加盟 1 次募集より多くのお問い合わせをいただいております。募集開始後、毎月 50 件程の加盟に関するお問い合わせを頂戴しております。現在ご加盟いただいている企業様のほとんどのオーナー様が福祉業界未経験からのスタートです。開所した事業所はいずれも 1 年かからず定員満員の大盛況となっております。

既にお持ちの事業を活かしてより利益を上げたい方も、メインの事業として福祉にチャレンジしたい方も、経験の有無に関わらずご相談ください。

私たちににじげんグループでは、本部が全てを監視・指導する組織体制ではなく、加盟店の皆様とのコミュニケーションを大切にしています。また、加盟店の皆様同士でもコミュニケーションを取っていただく組織体制を構築することで、より良い組織へと成長していきたいと考えております。

「障がいを持った方々が、自分らしい生き方を選べる社会」をにじげんグループと共に実現するために、当社のフランチャイズ加盟に挑戦してみませんか？

是非、お気軽にご相談ください。

にじげんフランチャイズに関するお問い合わせ

TEL: **03-5927-1266**

(受付時間：土日祝を除く平日 9 時～18 時)

e-mail: **nijigen-fc@empure.co.jp**

担当: 株式会社エンピュア FC 事業部



就労継続支援B型事業所 にじげんグループ一覧

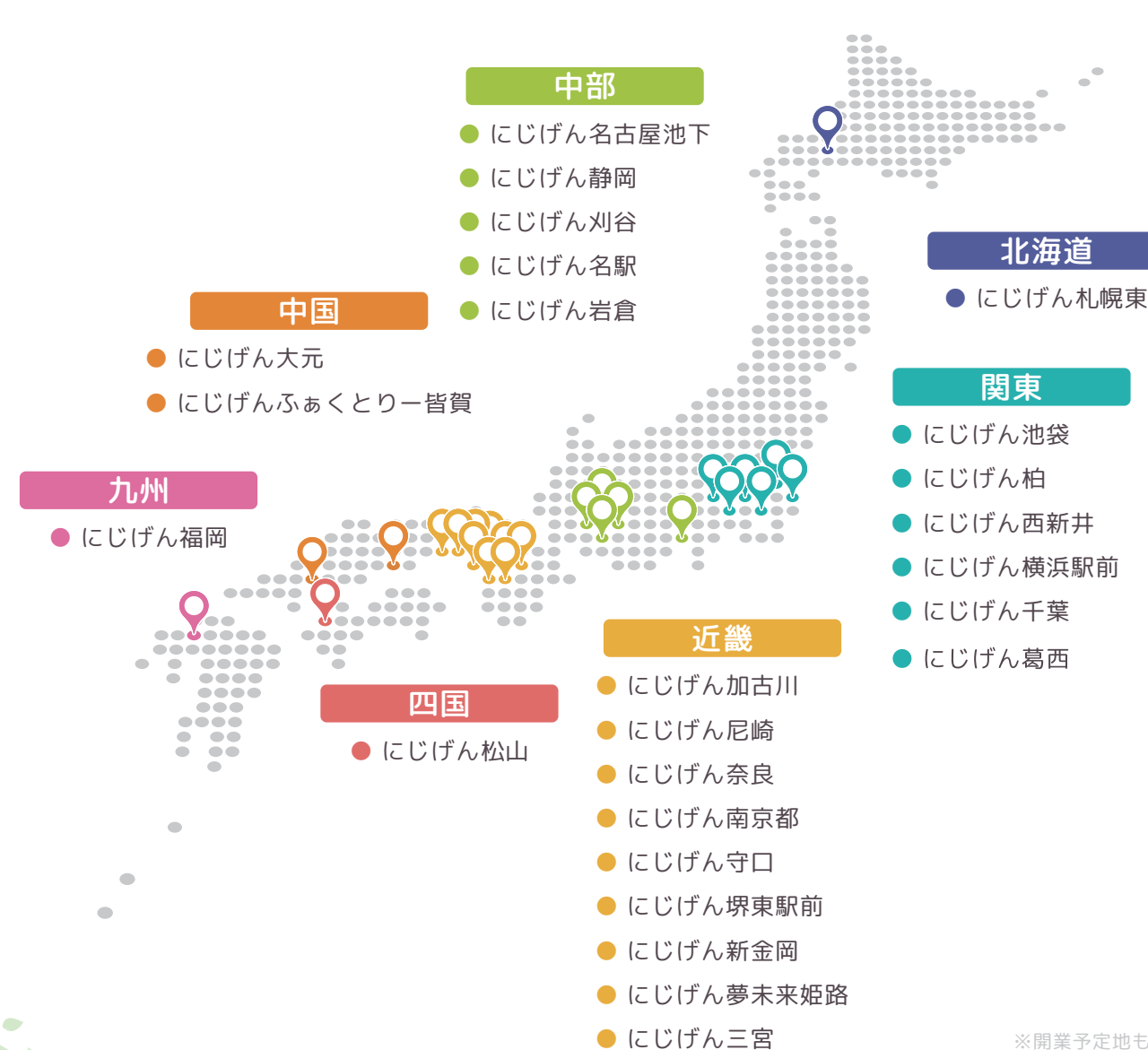

※開業予定地も含まれます。